

Agosto de 2020

# Módulo N° 9: Mesa de Trabajo y Cierre de Capacitación.



# Mesa de Trabajo

The background is a solid orange color. In the upper right quadrant, there is a pattern of overlapping, semi-transparent hexagons in various shades of orange. At the bottom of the image, there are several thick, wavy, horizontal bands in shades of orange and light beige, creating a sense of movement and depth.

Esta mesa de trabajo tiene por objetivo el poder dar un cierre a la actividad generada en el taller N° 3. Esto es:

- Poder comprender la importancia de realizar un buen análisis de riesgos que sustente un diseño de HVAC
- Revisar los trabajos realizados por los alumnos, responder consultas y orientación.
- Dar una instancia de responder preguntas u observaciones que se pudieron levantar en la teoría del curso o en la realidad de sus actividades.

# Mesa de Trabajo

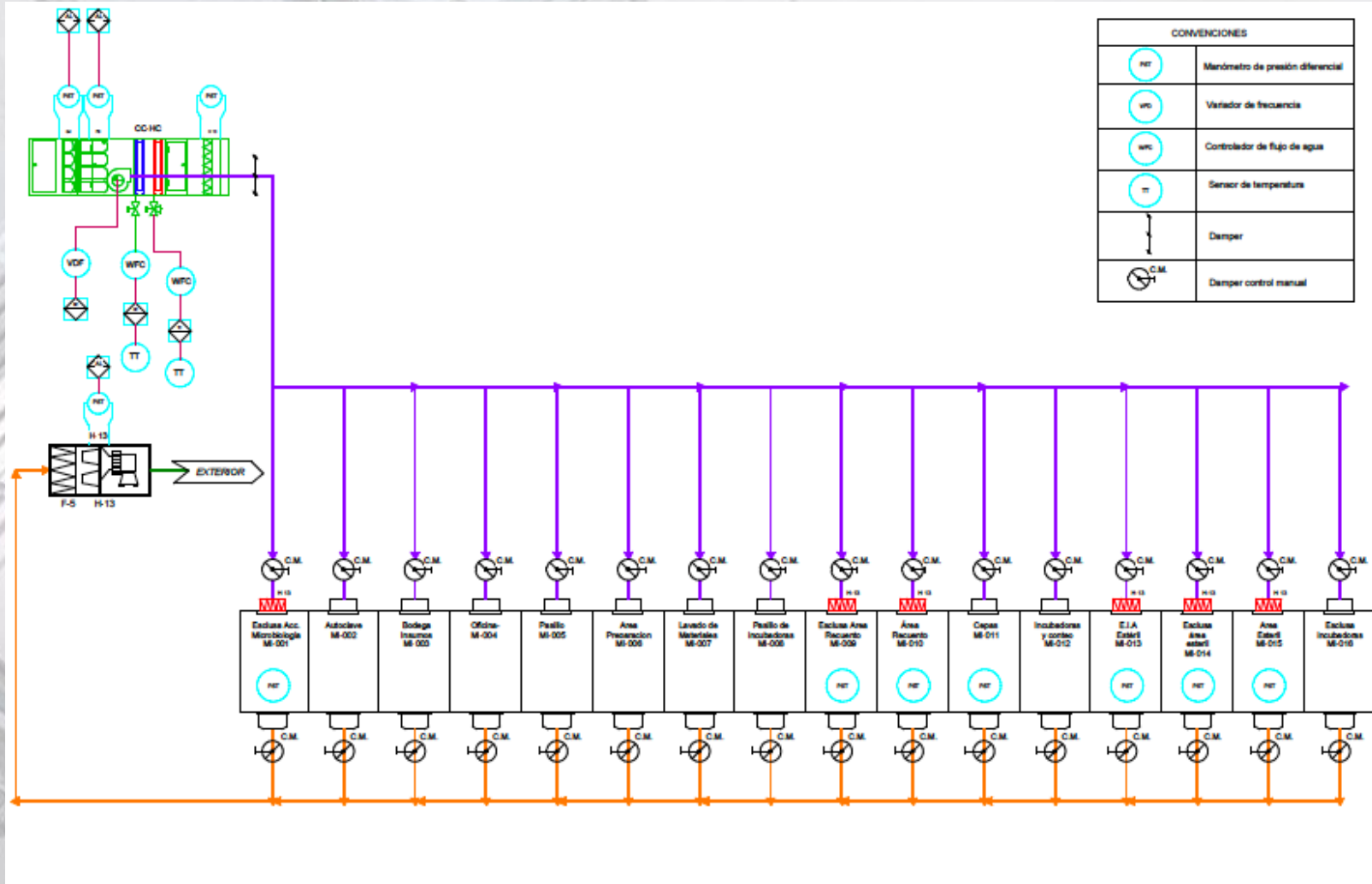

Plano de Capacitación	ESCALA	1 : 35	FECHA	10
	PROYECTISTA	A1	REVISOR	



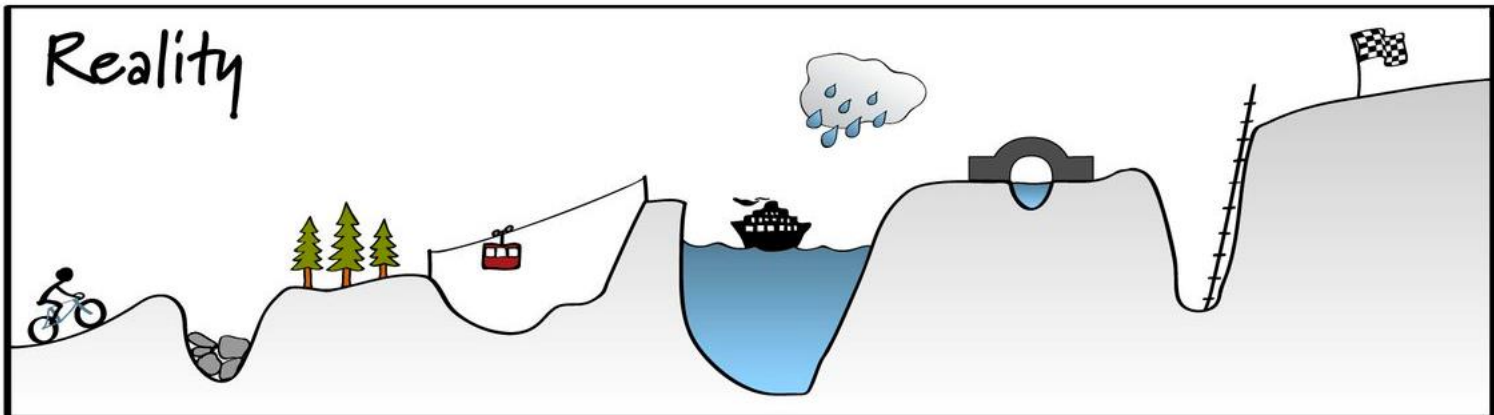

# Mesa de Trabajo

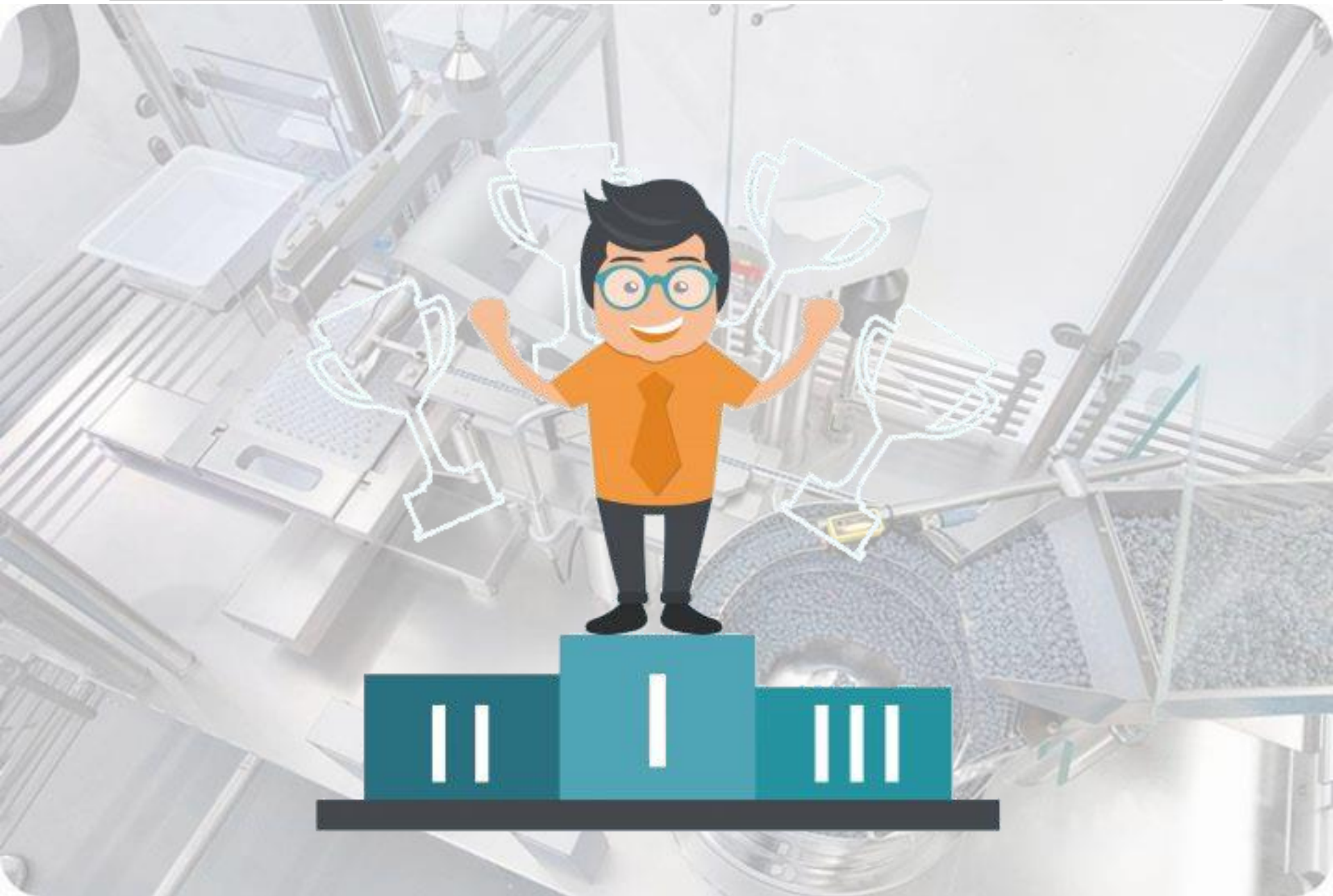

## CHILE

 **Dirección:** Monseñor Sotero Sanz 100, Piso 9 - Of. 902  
- Santiago de Chile

 **Teléfono:** +56 2 2811 8824

 **Email:** [clientes@cercal.cl](mailto:clientes@cercal.cl)

## COLOMBIA

 **Dirección:** Av. El Dorado #68c – 61 Oficina 912  
Bogotá, Colombia

 **Teléfono:** +57-1 4273207

 **Email:** [clientes@cercal.cl](mailto:clientes@cercal.cl)

## PERÚ

 **Dirección:** Juan de Aliaga 360, Magdalena del Mar,  
Lima, Perú

 **Teléfono:** +51 730 6762

 **Email:** [clientes@cercal.cl](mailto:clientes@cercal.cl)



SELO  
DE RELACIONES  
LABORALES DE  
EXCELENCIA

PREMIO PYME  
CARLOS VIAL ESPANTOSO  
2019



Trabaja con Nosotros